VLEERMUIZEN

Rondom de zuidelijke ringweg komen vleermuizen voor. Er zijn maatregelen nodig om de vliegroutes over de weg heen in stand te houden.

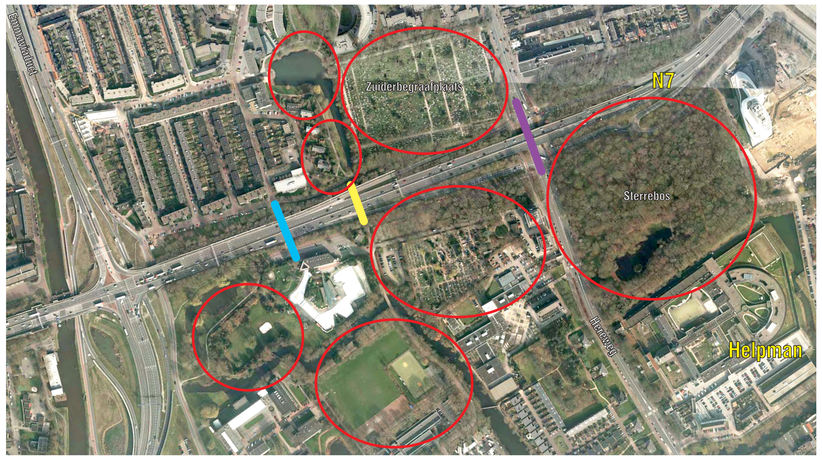

HUIDIGE SITUATIE

Vleermuizen kunnen de zuidelijke ringweg onder andere passeren via de fietstunnel bij De Papiermolen. Deze fietstunnel verdwijnt en maakt plaats voor een voetgangersbrug.

MOGELIJKE MAATREGELEN

- De reling en de brugconstructie van de voetgangersbrug kunnen dienen als echobaken
- Bij de Hereweg gaat de ringweg onder de grond. Op het deksel komt een groengebied. Hiermee ontstaat een geoptimaliseerde vliegroute om de ringweg te passeren

FOERAGEERGEBIEDEN VLEERMUIZEN

- Rode cirkels: Vleermuisgebieden
- Blauwe lijn: Huidige vleermuisroute door fietstunnel
- Gele lijn: Toekomstige vleermuisroute langs voetgangersbrug
- Paarse lijn: geoptimaliseerde route langs bomen aan de Hereweg

AANPAK RING ZUID
maakt groningen klaar voor morgen

www.aanpakringzuid.nl

GRONINGEN BEREIKBAAR