



AANPAK RING ZUID
maakt groningen klaar voor morgen

Laan Corpus den Hoorn 102-4
9728 JR Groningen
T 088 797 43 95
E info@aanpakringzuid.nl
I www.aanpakringzuid.nl

[Twitter](https://twitter.com/aanpakringzuid) [Facebook](https://www.facebook.com/aanpakringzuid) [Instagram](https://www.instagram.com/aanpakringzuid) @aanpakringzuid

Aan de bewoners van dit pand
Andere rijrichtingen Herewegbuurt

Groningen, 18 november 2020

Onderwerp: Andere rijrichtingen Herewegbuurt
Contactpersoon: Bert Kramer
Kenmerk: ARZ-COR-SYS-1991

Geachte heer/mevrouw,

Afgelopen voorjaar is de verkeerssituatie in de Herewegbuurt aangepast om sluipverkeer door de wijk te voorkomen. Zo zijn rijrichtingen aangepast, is de kruising Sterrebosstraat – Waterloolaan afgesloten voor autoverkeer en zijn er bij de kruising Waterloolaan – Helperzoom stroken voor fietsverkeer aangelegd.

Hoewel de wijzigingen hebben bijgedragen aan het terugdringen van het sluipverkeer, zijn deze niet op alle vlakken geslaagd: bewoners en het wijkcomité Herewegbuurt geven aan dat er nu teveel (bestemmings)verkeer langs het speeltuintje aan de Sterrebosstraat gaat. Dat levert volgens bewoners gevaarlijke en onoverzichtelijke situaties op. Samen met de bewoners, het wijkcomité en de gemeente Groningen hebben we hiervoor een oplossing gevonden door enkele rijrichtingen (weer) aan te passen.

De oplossing bestaat uit de volgende wijzigingen (zie de kaartjes in de bijlage):

- In de Tweede Willemstraat wordt de rijrichting tussen de Hereweg en de Sterrebosstraat omgedraaid, zodat vanaf de Hereweg tot aan de Verlengde Oosterweg dezelfde rijrichting geldt.
- In de Anna Paulownastraat wordt de rijrichting tussen de Sterrebosstraat en de Hereweg omgedraaid, zodat vanaf de Verlengde Oosterweg tot aan de Hereweg dezelfde rijrichting geldt.
- De parkeervakken aan de het begin van de Anna Paulownastraat worden aangepast.

Op deze manier rijdt het verkeer vanaf de Hereweg via de Tweede Willemstraat de wijk in en via de Verlengde Oosterweg/Waterloolaan en Anna Paulownastraat weer terug naar de Hereweg. Deze straten zijn geschikter voor verkeer dan de smalle Sterrebosstraat. Zo voorkomen we dat verkeer onnodig langs het speeltuintje aan de Sterrebosstraat rijdt en ontmoedigen we tegelijkertijd sluijverkeer. De gemeente Groningen heeft de voorgestelde wijzigingen van de rijrichtingen voorgelegd aan Regiopolitie Groningen. Zij heeft een positief advies gegeven waarmee zij aangeeft dat de rijrichtingen goed te handhaven zijn.

Planning

De gemeente Groningen publiceert binnenkort het verkeersbesluit over de aanpassingen van de rijrichtingen. Belanghebbenden kunnen hier bezwaar tegen maken. Afhankelijk van eventuele bezwaren en met voorbehoud van weersomstandigheden, kunnen de werkzaamheden eind januari 2021 worden uitgevoerd.

Toekomst

De situatie rond de Hereweg verandert met de ombouw van de zuidelijke ringweg. Aan het einde van het project zijn de op- en afritten op deze plek verdwenen en ligt er een verbindingsweg langs de Maaslaan. Ook krijgt de Waterloolaan dan een nieuwe inrichting en komen er nieuwe fietsverbindingen door het Zuiderplantsoen.

Actuele informatie

De werkzaamheden en data zijn onder voorbehoud. Meer informatie over deze werkzaamheden en de actuele planning: www.aanpakringzuid.nl/uitvoering/actuele-werkzaamheden.

Met vragen of klachten kunt u terecht bij het Loket Verkeer en Werkzaamheden, (050) 367 89 89 of loketverkeer.werkzaamheden@groningen.nl of via de website www.aanpakringzuid.nl. Op de hoogte blijven van het laatste nieuws? Meld u dan aan voor de nieuwsbrief Zuiderplantsoen of blijf op de hoogte via ons SMS-service. Meer informatie en aanmelden: www.aanpakringzuid.nl/aanmelden

Met vriendelijke groet,



Bert Kramer,
Omgevingsmanager Combinatie Herepoort

Bijlage: Huidige en toekomstige rijrichtingen



De huidige situatie waarbij het verkeer dat in de wijk wil zijn, via de speeltuin aan de Sterrebosstraat moet rijden.

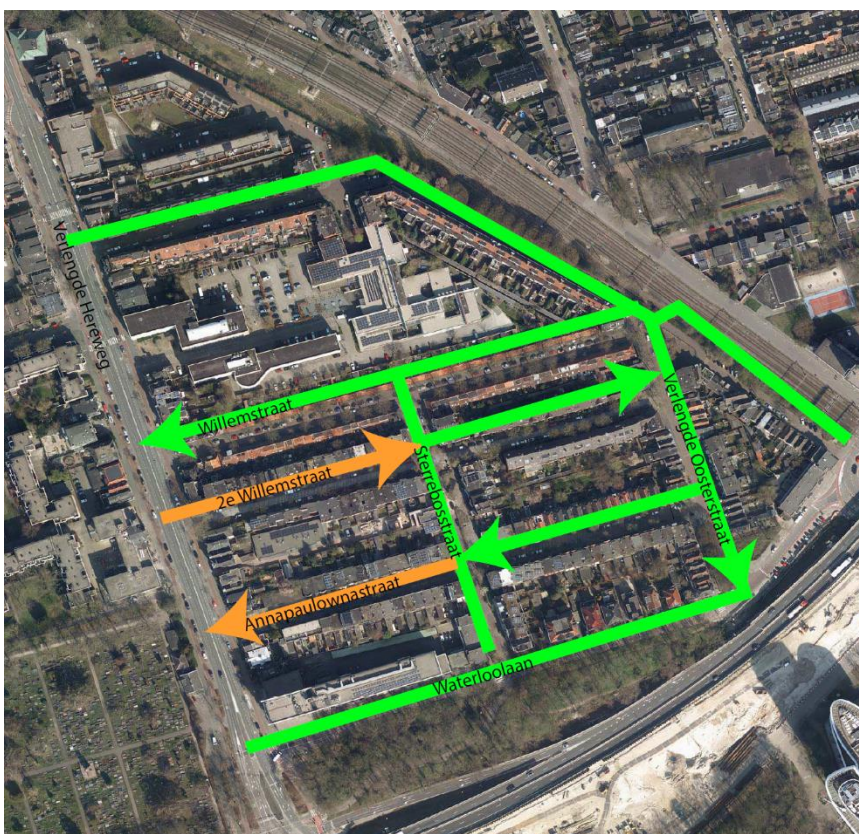

De toekomstige rijrichtingen.

Het verkeer kan via de Tweede Willemstraat de wijk in en via de Anna Paulownastraat en de Verlengde Oosterstraat de wijk uit.

In oranje de plekken waar de rijrichtingen veranderen.